Astrid K. Schulz GmbH & Co. Handelsgesellschaft KG
Weinbergstraße 42
D-74360 Ilsfeld-Auenstein
Telefon +49 7062 - 63450
Telefax +49 7062 - 64499
info@aks-schulz.de
www.aks-schulz.de

IHR ZUVERLÄSSIGER PARTNER SEIT 1975

Taubenabwehr - Spike-Systeme · Spezielle Einsatzbereiche · PIXX®- PV Spikes ø 2,0 mm, verstellbar · PI3156-PI3168

www.aks-schulz.de · 08.05.2024
www.aks-schulz.de/taubenabwehr-spikes-pvspikes-verstellbar.html

PIXX® - PV-Spikes, verstellbar 100 / 130 oder 160

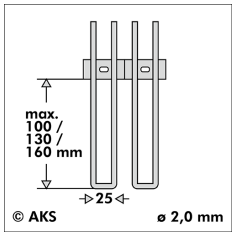

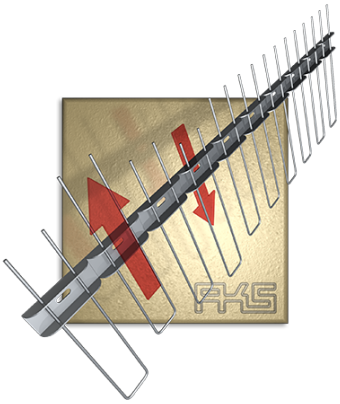

PIXX®- PV-Spikes verstellbar werden in 3 Varianten verschiedener Spikelänge gefertigt.
PIXX®- PV-Spikes sind speziell für die seitlich umlaufende Montage an Photovoltaik- und Solarthermie-Panels konzipiert, um das Unterkriechen von Tauben unter die Panels zu verhindern. Tauben nutzen diesen Unterschlupf sehr häufig, um weitestgehend witterungsgeschützt einen Schlaf- oder Nistplatz einzurichten.
Mit den PIXX®-PV-Spikes wird der Zugang wirksam verwehrt!
Die senkrecht nach unten zeigenden Spikes mit einer Höhe von 135 mm bzw. 165 mm und 195 mm Länge sind in einer Edelstahlleiste verstellbar geführt. Mit PIXX®- PV-Spikes, verstellbar 210/240 erreichen Sie durch eine zweite Edelstahlleiste einen noch stabileren Schutz!

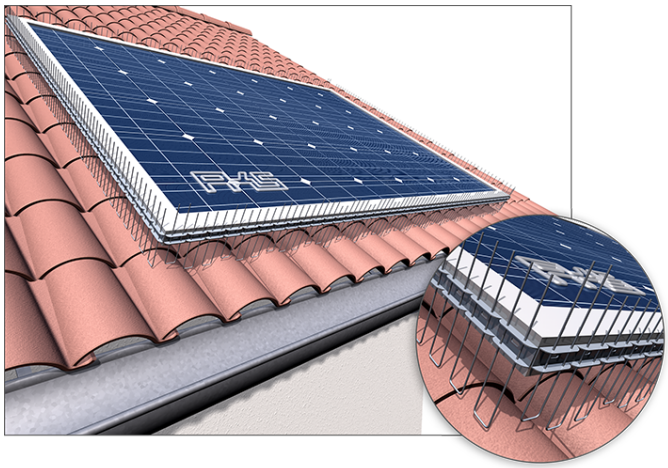

Die Spikes sind mit dem Bügel in Richtung Dachfläche zu montieren und decken eine Höhe bis 100 mm bzw. 130 mm bzw. 160 mm ab.
Wir empfehlen, die Spikes an den PV- oder Solarthermie-Modulen anzukleben, z.B. mit PI3427 / PI3428 und PI3446 / PI3448 (siehe Zubehör).
Bitte vermeiden Sie unbedingt, die Spikes an aufgehitzte Modulrahmen zu kleben!
Sollte die Gewährleistung der PV-Module nicht mehr berücksichtigt werden müssen, können die Spikes auch z.B. mit PI3403 (siehe Zubehör) angeschraubt werden.
Das Element, komplett aus Edelstahl, wahlweise in schwarz RAL 9005, hergestellt, ist 100 cm lang.

Sicherheitshinweis:
Bitte schalten Sie, um das Risiko eines Stromschlages zu minimieren, die Photovoltaik- bzw. Solarthermieanlage unbedingt vor der Installation der PV-Spikes ab!
Nach dem Abschalten können dennoch Restspannungen an der Anlage verbleiben, daher empfehlen wir das Tragen von Schutzhandschuhen, sogenannten "Elektriker-Handschuhen Klasse 0", die bis zu einem Maximum von 1.000 Volt Spannung schützen.

Artikel-Nr.	**PI3156 / PI3157 / PI3158 / PI3166 / PI3167 / PI3168**
Länge x Breite x Höhe	1.000 x 6 x 135 / 165 / 195 mm
verstellbare Abdeckhöhe	15 - 100 / 130 / 160 mm
Spikereihen	40 Stück
Abstand Spike / Spike	25 mm
Spike Durchmesser	2,0 mm
Spike Material	Edelstahl, Werkstoff-Nr. 1.4301 (AISI 304), unbehandelt
Basis Breite	18 mm
Basis Lochungen	20 Stück 4,2 x 10 mm Langloch
Verpackung	50 m

Astrid K. Schulz GmbH & Co. Handelsgesellschaft KG
Weinbergstraße 42
D-74360 Ilsfeld-Auenstein
Telefon +49 7062 - 63450
Telefax +49 7062 - 64499
info@aks-schulz.de
www.aks-schulz.de

IHR ZUVERLÄSSIGER PARTNER SEIT 1975

	Produktvarianten	verstellbare Höhe von	Art.-Nr.
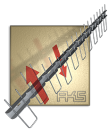	PIXX®- PV-Spikes, verstellbar 100	15 bis 100 mm	PI3156
	PIXX®- PV-Spikes, verstellbar 130	15 bis 130 mm	PI3157
	PIXX®- PV-Spikes, verstellbar 160	15 bis 160 mm	PI3158
	PIXX®- PV-Spikes, verstellbar 100 RAL 9005 schwarz	15 bis 100 mm	PI3166
	PIXX®- PV-Spikes, verstellbar 130 RAL 9005 schwarz	15 bis 130 mm	PI3167
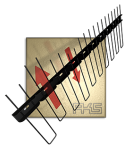	PIXX®- PV-Spikes, verstellbar 160 RAL 9005 schwarz	15 bis 160 mm	PI3168